

Date : _____

Prénom : _____

La vie d'un animal : le papillon

de l'oeuf à la chenille

La femelle papillon pond des centaines d'_____
minuscules : elle les colle en dessous des feuilles.



http://www.serving.com/image_preview.php?i=1&u=15164785



<http://demonst-et-merveilles.fr/galleries/pontes/pages/lepidos2-oeufs.html>

La Vanesse du chardon les pond un à un, principalement sous les feuilles
des _____. Son oeuf mesure moins de 1 mm, il est ovale
et de couleur vert foncé.

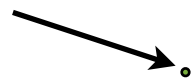

<http://www.papillon-en-macro.fr/n-cynthia-cardui-plus.htm>

Après environ 7 jours, les oeufs éclosent et des _____
naissent.

Date : _____

Prénom : _____

La vie d'un animal : le papillon

la chenille

La chenille qui vient de naître, commence par manger l'enveloppe de son œuf. Puis elle dévore les _____ autour d'elle.

Une chenille mange beaucoup, elle grandit et sa peau devient trop petite et elle _____ (= change de peau) plusieurs fois.



Les chenilles que nous avons reçues sont au 3ème stade larvaire.

Elles sont _____ et ont des _____ sur le dos et sur les côtés.

Elles ont de courtes _____ sur chaque segment de leur corps.

(d'après la brochure «Papillonessa» d'Andermatt Biogarten))

Date : _____

Prénom : _____

La vie d'un animal : le papillon

la chenille

Colorie les 3 parties du corps de la chenille avec des couleurs différentes. Puis complète la légende.

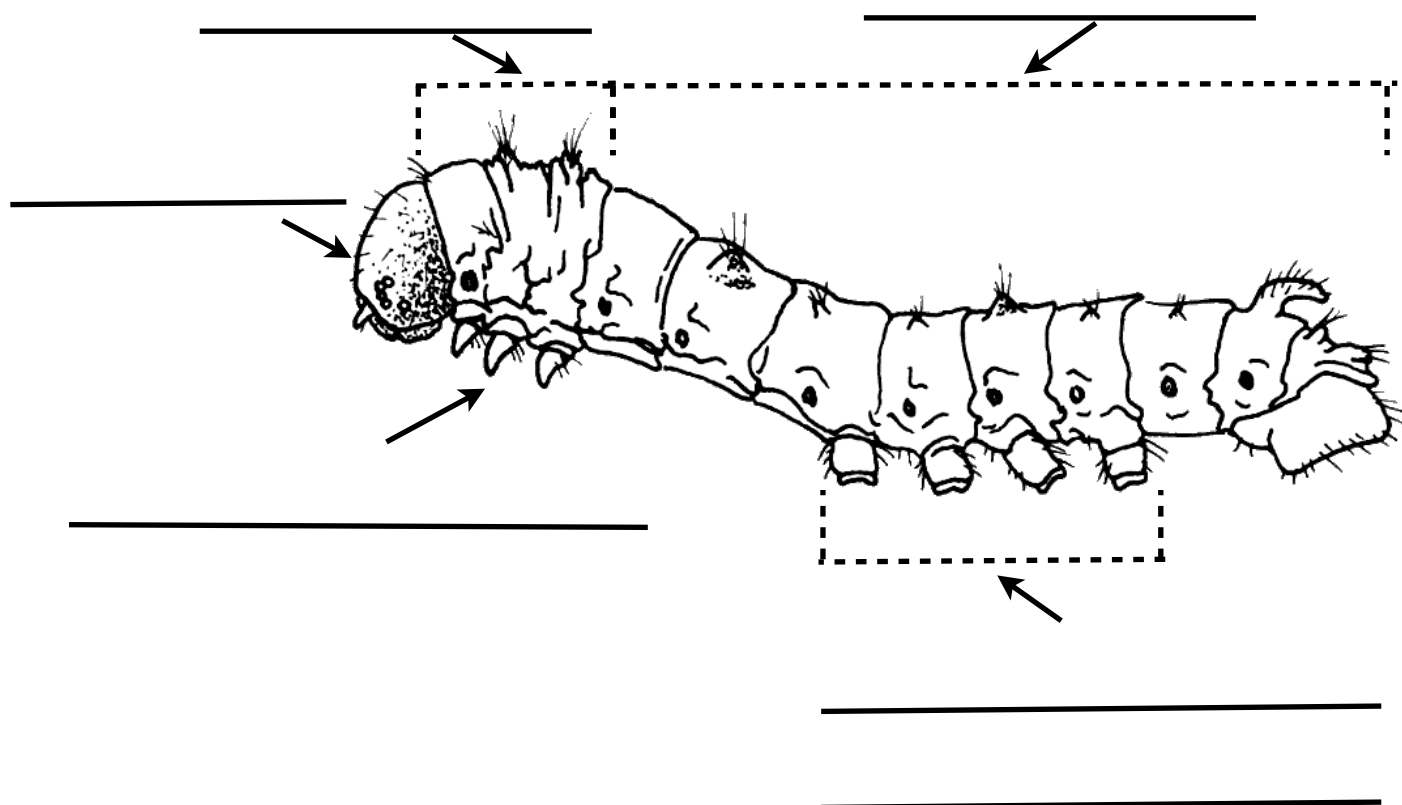

La chenille a _____ pattes fixées au thorax et d'autres pattes (fausses pattes) qui ressemblent à des ventouses.

Elle se déplace en _____ et en s'accrochant avec ses pattes.

Date : _____

Prénom : _____

La vie d'un animal : le papillon

de la chenille au papillon

Après quelques semaines (2 à 3) et _____ mues, la chenille a beaucoup grandi, et se prépare pour sa transformation en _____ .

Les chenilles de la Vanesse du chardon se _____ sur une tige.



<http://www.insecte.org/forum/viewtopic.php?f=2&t=52362>

La transformation, qui est aussi nommée _____, se produit dans l'intimité de l'enveloppe de la chrysalide (c'est le nom qu'on donne à la nymphe du papillon) .

Pendant la transformation, les nymphes restent immobiles et se nourrissent des réserves qu'elles ont accumulées comme chenilles.

Date : _____

Prénom : _____

La vie d'un animal : le papillon

de la chenille au papillon

Après _____ jours, le premier _____ est sorti de son cocon.

Encore humide, il a envoyé du sang dans ses ailes qui ont gonflé et séché.

Il est devenu un papillon adulte, appelé « imago ». Il est prêt à s'envoler et à se reproduire !

En résumé :

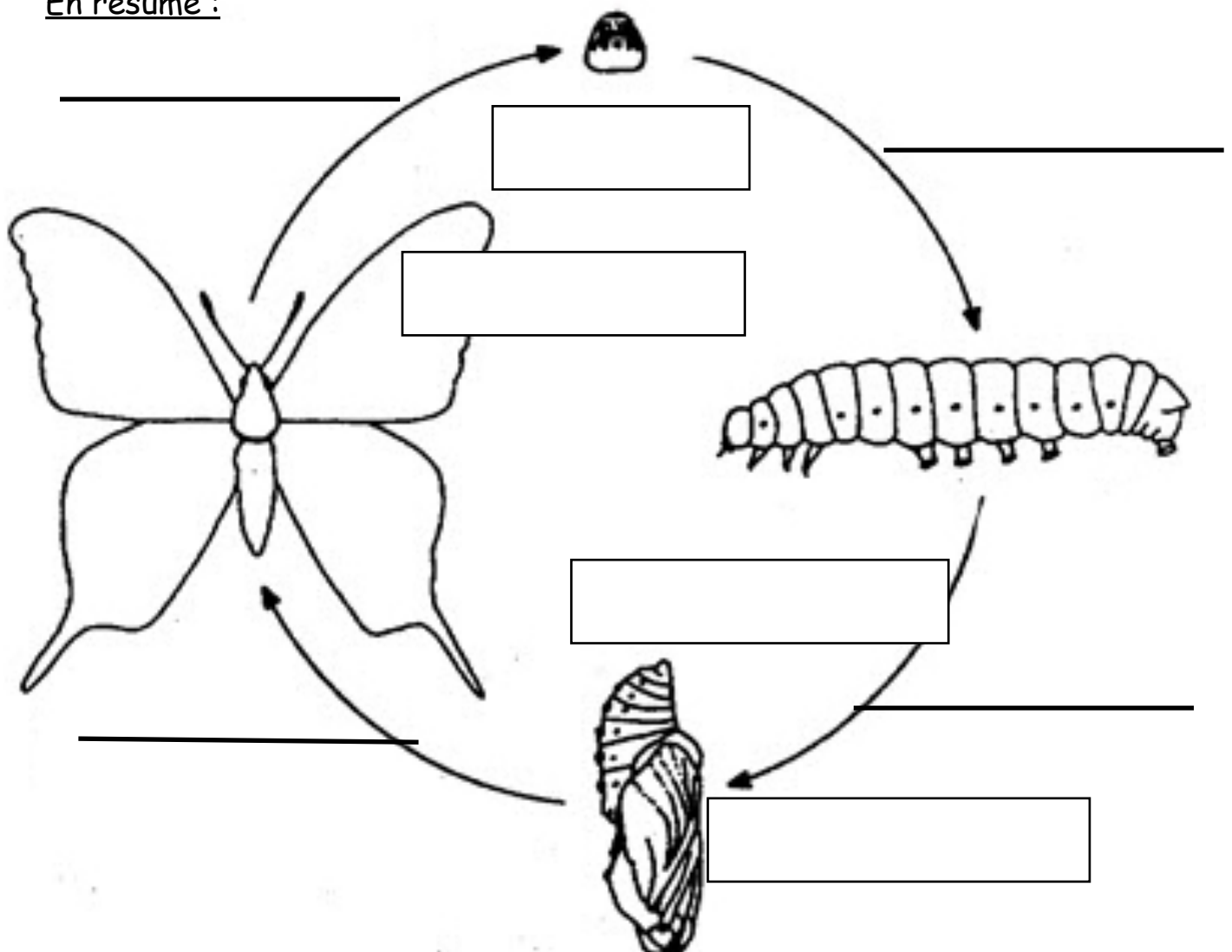

Date : _____

Prénom : _____

La vie d'un animal : le papillon

Le papillon est un insecte. Tous les insectes ont _____ pattes.

Comme celui des autres insectes et celui de la chenille, le corps du papillon comprend trois parties :



Les trois paires de pattes sont fixées sur le thorax.

Dans le monde il y a environ _____ espèces de papillons différents. Il y a des papillons de _____ et des papillons de _____.

(d'après le document mis en ligne sur www.lutinbazar.fr)

Date : _____

Prénom : _____

La vie d'un animal : le papillon

Le papillon se distingue des autres insectes par certaines particularités :

- Ses _____ grandes ailes sont recouvertes d'écailles de différentes couleurs qui s'imbriquent comme les tuiles d'un toit.
- Sa tête est petite et arrondie. Les yeux sont gros et sont composés de centaines d'yeux simples : on parle d'yeux à facettes.
- Les antennes des papillons de jour sont toujours fines et terminées par une « massue ».

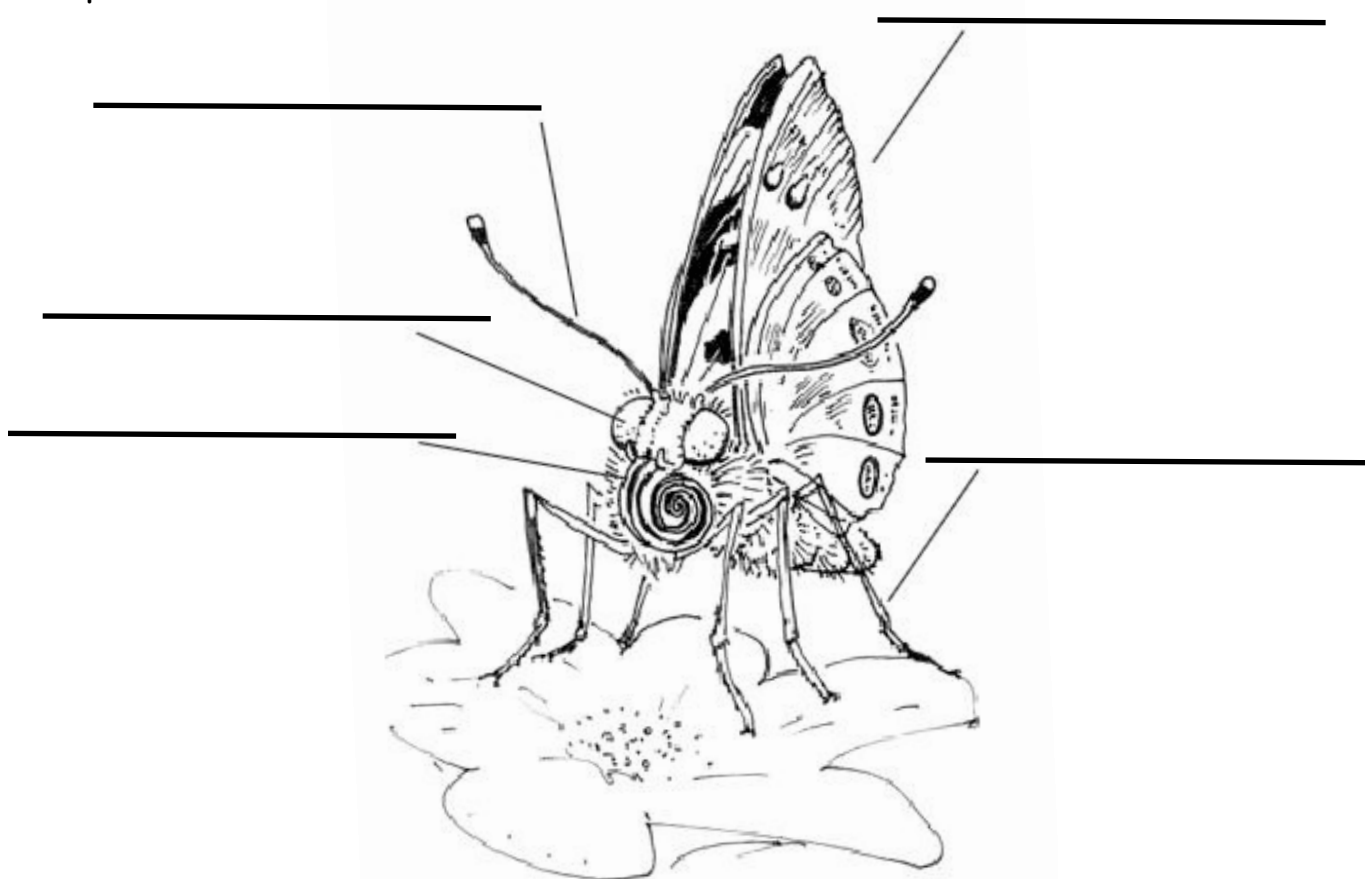

Presque tous les papillons se nourrissent de liquide : le nectar des fleurs.

Pour l'absorber, ils utilisent leur _____ enroulée au repos et qui plonge au cœur de la fleur pour extraire ce jus délicieux.

Date : _____

Prénom : _____

La vie d'un animal : le papillon

La Vanesse du chardon



Les papillons que nous avons eus en classe

sont des _____ ou _____.

Ce sont des papillons _____.

Avant le printemps, leur périple commence entre l'Afrique du Nord et le Sud de l'Europe et elles atteignent l'Europe centrale et l'Europe du Nord en mai.

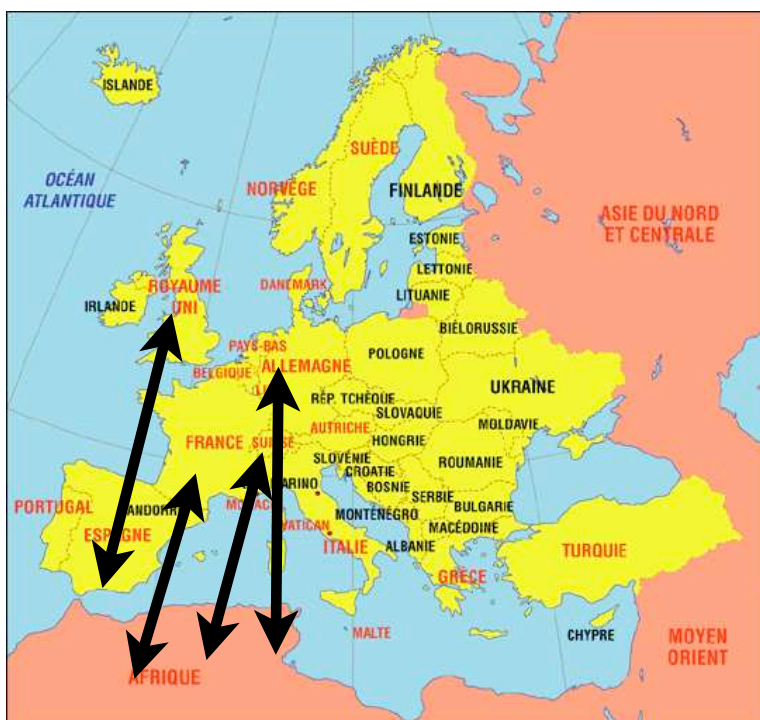

http://medias.voyageons-autrement.com/album/Carte_Europe_3.jpg

Dès qu'il fait un peu plus froid, elles volent à nouveau vers les régions d'origine, qui sont si lointaines.

Celles qui ne s'envolent pas vers le Sud ne survivent pas au froid.

(d'après la brochure «Papillonessa» d'Andermatt Biogarten))

Date : _____

Prénom : _____

La vie d'un animal : le papillon

Quelques espèces de papillons



Date : _____









Prénom : _____

La vie d'un animal : le papillon

les insectes

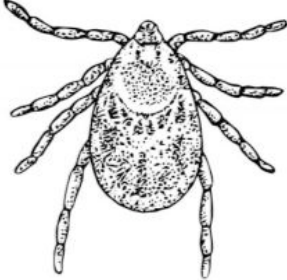
Comme le papillon, tous les insectes ont _____ pattes et leur corps comprend _____ parties.

Sauras-tu en repérer d'autres ? Colorie-les !

			
le lombric	l'abeille	la coccinelle	le pou
			
la tique	la mouche	la guêpe	l'araignée

Les _____ et les _____ sont aussi des insectes.